



INTENALCO

EDUCACIÓN SUPERIOR



Aprobado por el Ministerio de Educación Nacional mediante Resolución No .20500 del 16 de noviembre de 1979. Entidad Oficial

proyecto:

PROPUESTA INTENALCO CALI
VALLE DEL CAUCA

LOCALIZACION



PARQUEADERO:

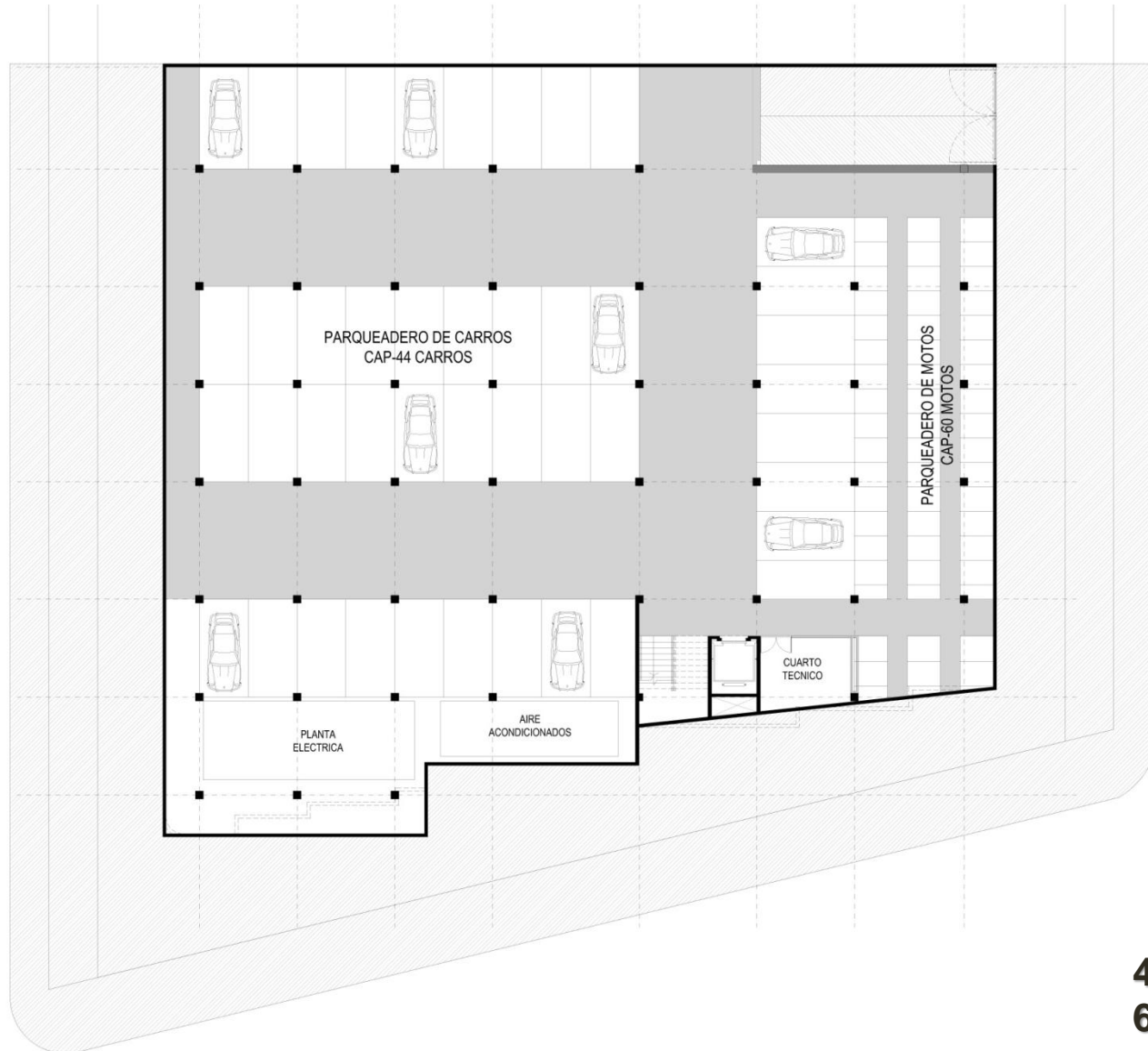

44 CARROS
60 MOTOS

1ER PISO



PORTERIA:2
AREA DE MESAS:16
PUNTO DE SERVICIOS
CAPILLA:1

AULAS 1 CAP-35 P:9
AUDITORIO CAP 150P
O. ATENCION AL PUBLICO
CAFETERIA:1

2DO PISO

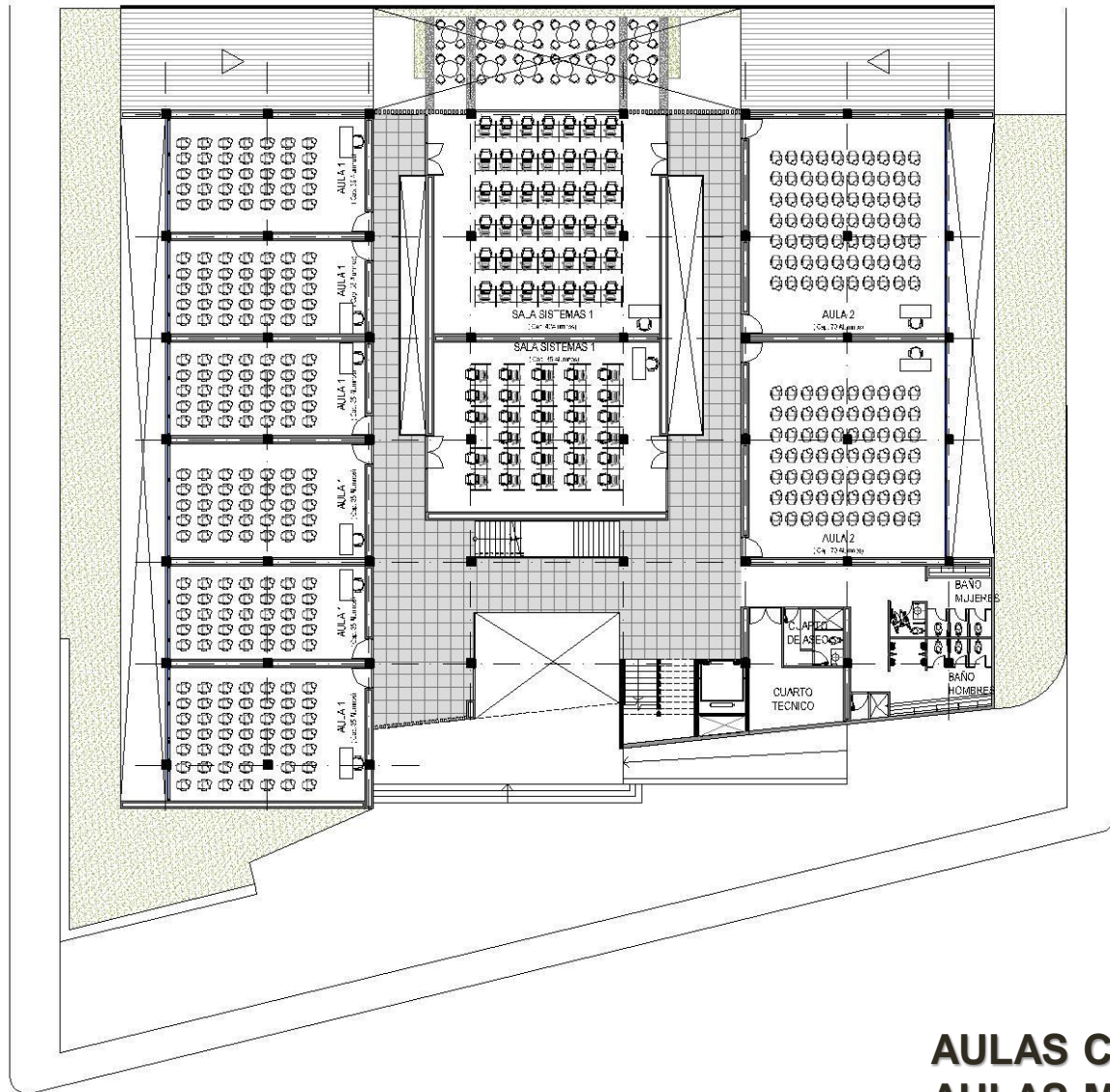

AULAS CAP/35 P:6
AULAS MULTIPLES:2
PUNTO DE SERVICIOS

3ER PISO

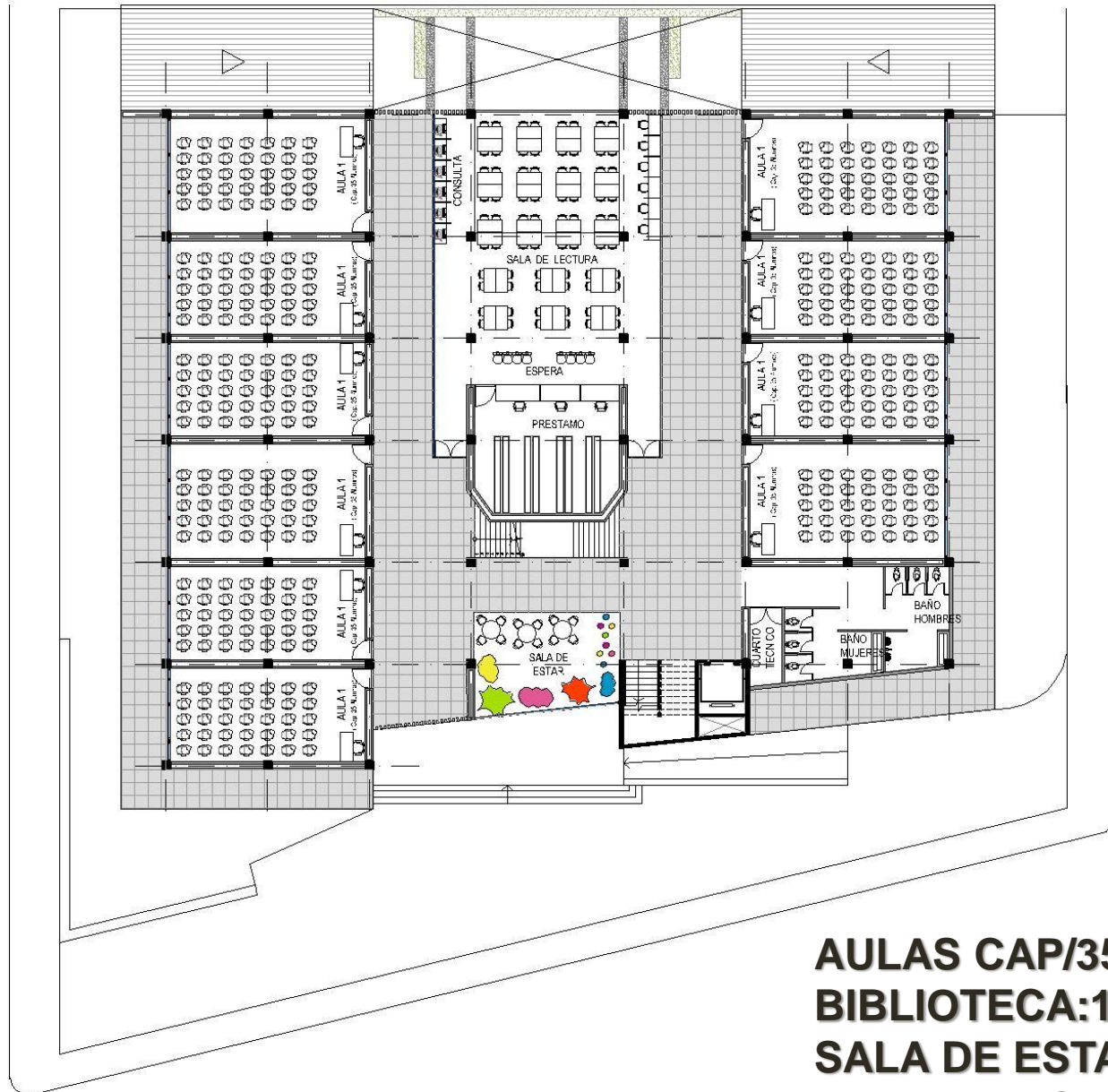

AULAS CAP/35 P:10
BIBLIOTECA:1
SALA DE ESTAR:1
PUNTO DE SERVICIOS

4TO PISO

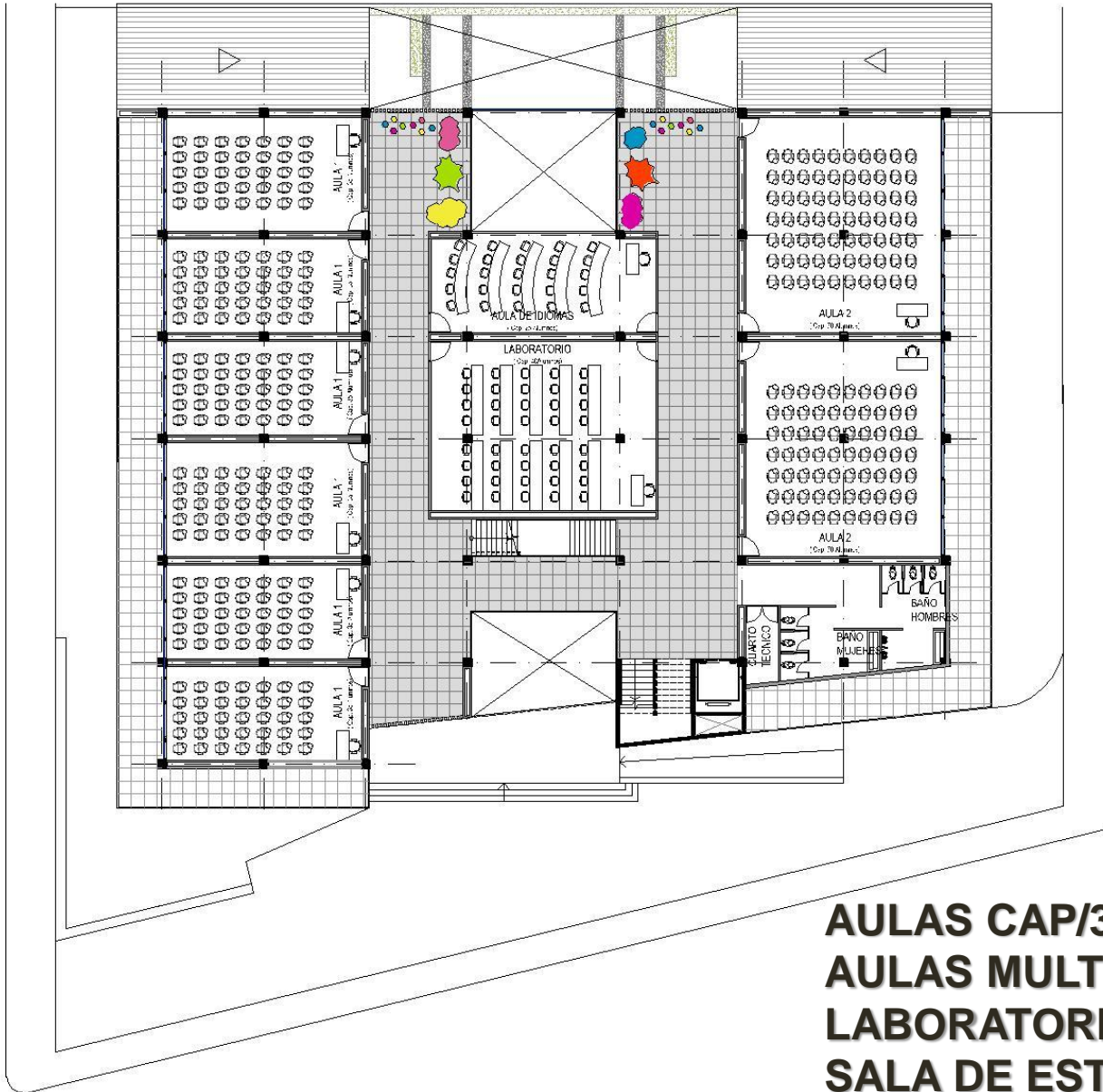

AULAS CAP/35 P:6
AULAS MULTIPLES:2
LABORATORIOS:2
SALA DE ESTAR:2
PUNTO DE SERVICIOS

5TO PISO

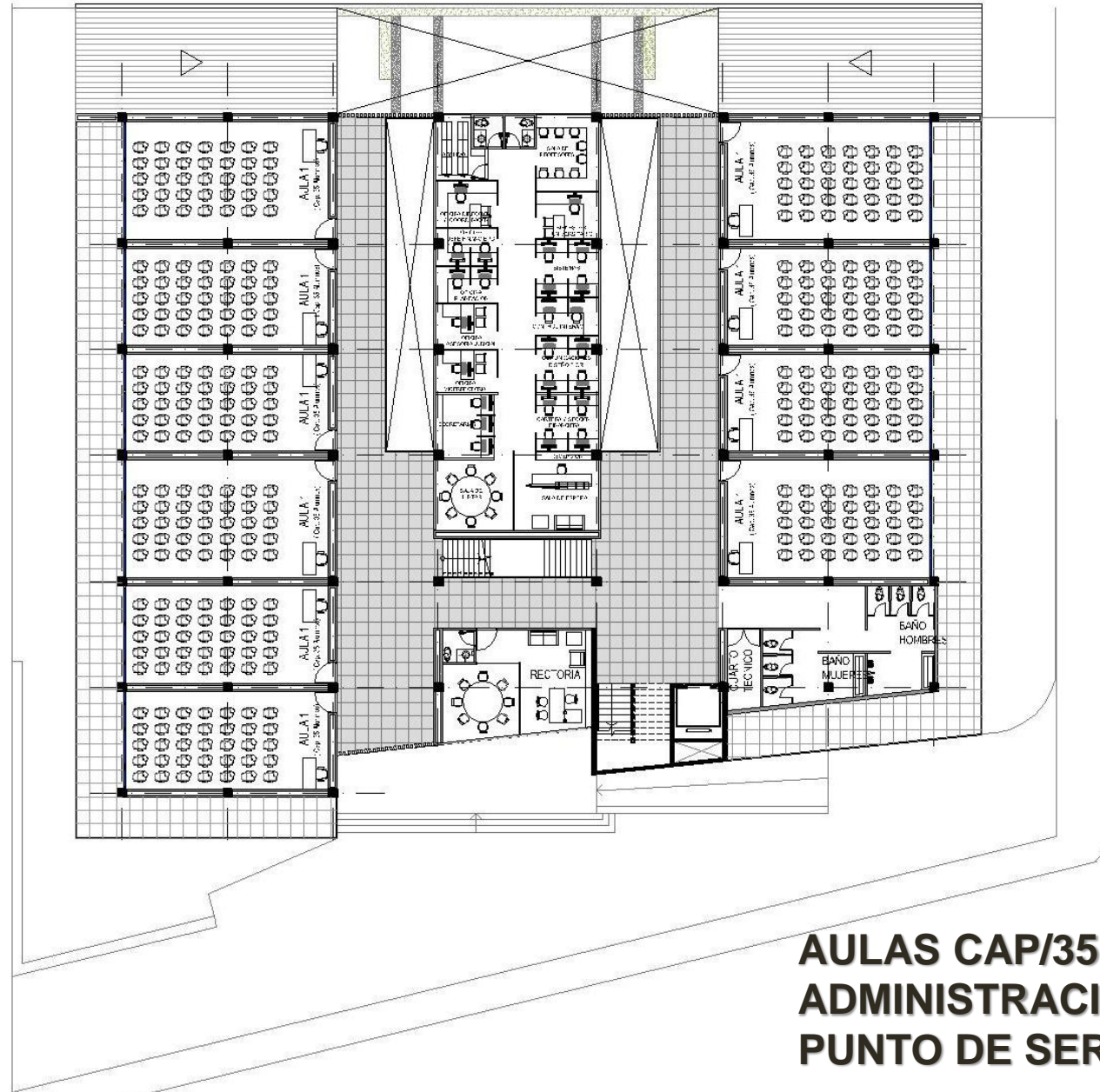

**AULAS CAP/35 P:10
ADMINISTRACION
PUNTO DE SERVICIOS**

FACHADA CALLE 35 NORTE CON AVENIDA 4 NORTE



FACHADA CALLE 34 ANORTE CON AVENIDA 4NORTE



VISTA INTERIOR



VISTA INTERIOR



VISTA INTERIOR



VISTA INTERIOR



AULAS



AULAS DE 50 M².
EL PIZARRON ESTA UBICADO
EN EL LATERAL DEL ACCESO PARA
QUE EL PROFESOR TENGA CONTROL
SOBRE EL MISMO.

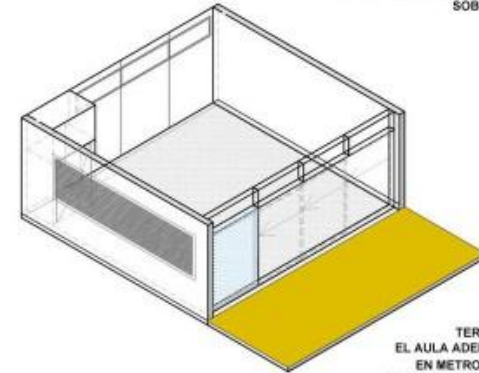

TERRAZA DE 21 M².
EL AULA ADEMAS DE GANAR
EN METROS, SE EXPANDÉ
HACIA UN ESPACIO EXTERIOR.

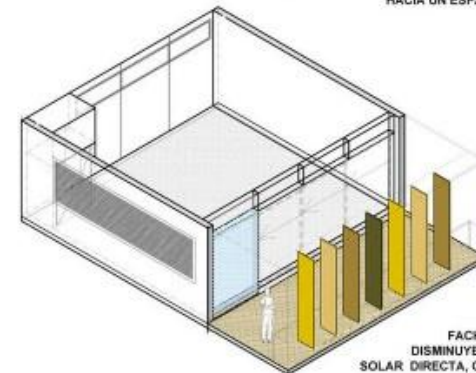

FACHADA PARASOL:
DISMINUYE LA INCIDENCIA
SOLAR DIRECTA, CONVIRTIENDO
LAS AULAS EN UN
ESPACIO CONFORTABLE Y MENOS
DEMANDANTE DE ENERGIAS NO RENOVABLES.

AXONOMETRICO FUNCIONAL DEL AULA